BERITA ACARA
PENETAPAN KAPASITAS BANDAR UDARA
PERIODE SUMMER 2023 (29 Maret 2023 s/d 27 Oktober 2023)

Nomor : AU.003/004/KOBU.WIL.X/X/2022 (Otban Wil X)
Nomor : AU.001/448/X/MPH-2022 (UPBU)
Nomor : 065/G/33/LPPNPI/OPS.18/X/2022 (Airnav)

BANDAR UDARA : MOPAH
IATA CODE : MKQ
ICAO CODE : WAKK
OPERATING HOURS : 22:00 s.d 08:00 UTC
AFFR CAT. : CAT VII

Pada hari ini Senin, Tanggal TUJUH BELAS Bulan OKTOBER Tahun 2022 telah dilaksanakan Rapat Pembahasan Penetapan Kapasitas Bandar Udara Mopah Merauke yang dihadiri oleh Kantor Otoritas Bandar Udara Wilayah X (Selaku Ketua UPKS), General Manager Perum LPPNPI Kantor Cabang Merauke (Selaku Sekretaris UPKS) dan Kepala Kantor UPBU Kelas I Mopah Merauke (Selaku Anggota UPKS).

I. DASAR HUKUM:

a. Peraturan Menteri Perhubungan Nomor PM 57 Tahun 2016 Tentang Penyelenggaraan Alokasi Ketersediaan Waktu Terbang (Slot Time) di Bandar Udara;
b. Peraturan Menteri Perhubungan Nomor PM 129 Tahun 2015 Tentang Pedoman Penyusunan Perjanjian Tingkat Layanan Dalam Pemberian Layanan Kepada Pengguna Jasa;
c. Peraturan Direktur Jendral Perhubungan Nomor KP 112 Tahun 2017 Dan KP 112 Tahun 2018 Tentang Tata Cara Pengelolaan Alokasi Ketersediaan Waktu Terbang (Slot Time);

II. PENETAPAN KAPASITAS BANDAR UDARA

1. Kapasitas Runway

1.1 Total Kapasitas Runway per Jam

RUNWAY CAPACITY	
TOTAL KESELURUHAN	**REGULER + IRREGULER**
100 %	**14**

1.2 Alokasi Kapasitas Runway per Jam

NO	UTC	22:00	23:00	00:00	01:00	02:00	03:00	04:00	05:00	06:00	07:00	08:00
1	REGULER	8	8	8	8	8	8	8	8	8	8	8
2	IRREGULER	6	6	6	6	6	6	6	6	6	6	6
	JUMLAH	14	14	14	14	14	14	14	14	14	14	14

2. Kapasitas Apron

2.1 Pengelompokan Parking Stand

Max Wing Span	Overall Lenght	Jumlah Parking Stand	Designator
<43,3 m	<42 m	9	1-9
<20 m	<16 m	6	1a,1b,1c & 9a,9b,9c

2.2 Aturan Penggunaan Parking Stand

Designator	Config
1	<43,3 m
1A	<20 m
1B	<20 m
1C	<20 m
2	<43,3 m
3	<43,3 m
4	<43,3 m
5	<43,3 m
6	<43,3 m
7	<43,3 m
8	<43,3 m
9	<43,3 m
9A	<20 m
9B	<20 m
9C	<20 m

Catatan :

1. Parking Stand 1 hingga 9 menggunakan wingspan <43,3 m, sedangkan pada parking stand 1 dan 9 terdapat parking stand exsisting untuk pesawat lebih kecil dengan ukuran <20 m;
2. Parking Stand 8 dan 3 tidak dapat digunakan karena menutup taxiway Alpha dan taxiway Bravo dikrenakan posisi parkir belum nose in (hidung pesawat jauh dari terminal);
3. Parking stand 9 dialokasikan untuk pesawat PT. Susi air yang melayani penerbangan perintis di Korwil Mopah Merauke;
4. Pengelola slot lokal (UPBU Mopah Merauke dan Airnav) dialokasikan untuk mengelola 2 parking stand untuk penerbangan Irreguler;
5. IASM dialokasikan untuk mengelola 4 parking stand untuk penerbangan Reguler.

3. Kapasitas Terminal

3.1 Check In Counter

DESIGNATOR	DOM CIC	TOTAL CIC
Terminal Keberangkatan	1. Trigana 2. Garuda 3. Batik 4. Lion 5. Susi Air	12

3.2 Kapasitas Terminal

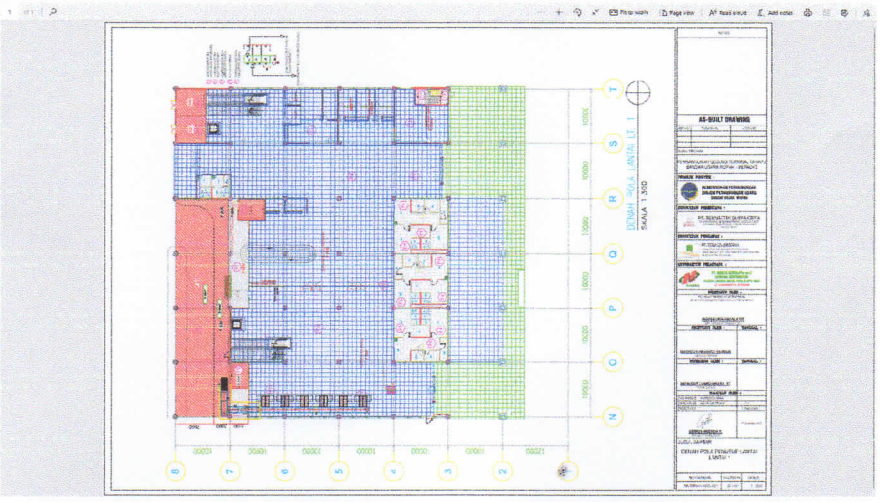

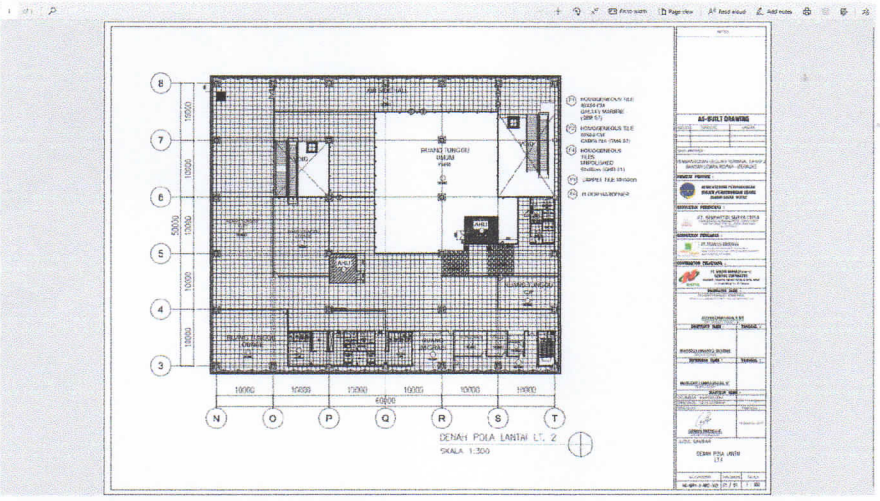

Bangunan Terminal : 7.204 m^2

Tempat duduk ruang tunggu keberangkatan : 750 tempat duduk

3.2.1 Nama Terminal : Mopah

Terminal Keberangkatan	Terminal Kedatangan
Dalam Negeri : 1. Luas : 2.364 m^2 2. Daya Tampung :750 orang	Dalam Negeri : 1. Luas : 982 m^2 2. Daya Tampung : 350 orang

III. KETENTUAN

1. Perubahan penetapan kapasitas bandara dimaksud diatas hanya dapat dilakukan apabila secara nyata terdapat perubahan atau penambahan terhadap sarana dan prasarana di bandar udara dan navigasi penerbangan, mengingat alokasi kapasitas saat ini terutama di landasan pacu (runway) dan apron telah maksimum;
2. Setiap usulan perubahan dimaksud pada nomor 1 diatas, akan dilakukan pembahasan melalui forum rapat UPKS untuk mendapatkan kesepakatan bersama dan dilaporkan secara tertulis kepada Direktorat angkutan Udara (selaku Ketua Penyelenggara Slot Time Bandar Udara) dan Indonesia Airport Slot Management / IASM (selaku pengelola slot time).

Merauke, 14 Oktober 2022

UNIT PELAKSANA KOORDINASI SLOT BANDAR UDARA MOPAH

Plt. GENERAL MANAGER
PERUM LPPNPI KANTOR CABANG MERAUKE
Selaku Sekretaris UPKS

DICKY JUPRI YANTO
NIK. ASN83907

KEPALA KANTOR UNIT PENYELENGGARA
BANDAR UDARA KELAS I MOPAH MERAUKE
Selaku Anggota UPKS

THOMAS ALVA EDISON PEPUHO
NIP. 196711022 199103 1 002

KEPALA KANTOR OTORITAS
BANDAR UDARA WILAYAH X
Selaku Ketua UPKS

ASEP KOSASIH SAMAPTA, ST.M.MTr
NIP. 19740707 199501 1 001